

Aanvraagtraject kredieten via CFSN Kredietendesk binnen Finix

1. Toevoegen CFSN Kredietendesk als Inkoopcombinatie
2. Aanvraag van een los krediet via CFSN Kredietendesk
3. Aanvraag van krediet via CFSN Kredietendesk in combinatie met een hypotheek

ROUTE!

U kiest te allen tijde voor het product 'Interbank Krediet', daar zij bij CFSN als enige aangesloten aanbieder voor consumptief krediet zijn aangemeld in Finix. U kiest daarna onder 'Inkooporganisaties' voor CFSN Kredietendesk voor het versturen van de aanvraag. Vervolgens gaan wij de aanvraag voorleggen bij alle beschikbare banken.

1. Toevoegen CFSN Kredietendesk als Inkoopcombinatie

Kies in het hoofdscherm voor *Instellingen* en vervolgens voor *Inkoopcombinaties*.

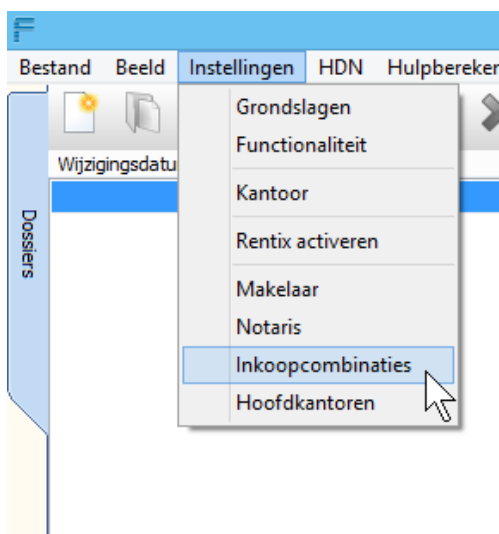

Klik op de button *Toewijzen* en selecteer rechts *CFSN Kredietendesk B.V.* Vul desgewenst de lege velden in.

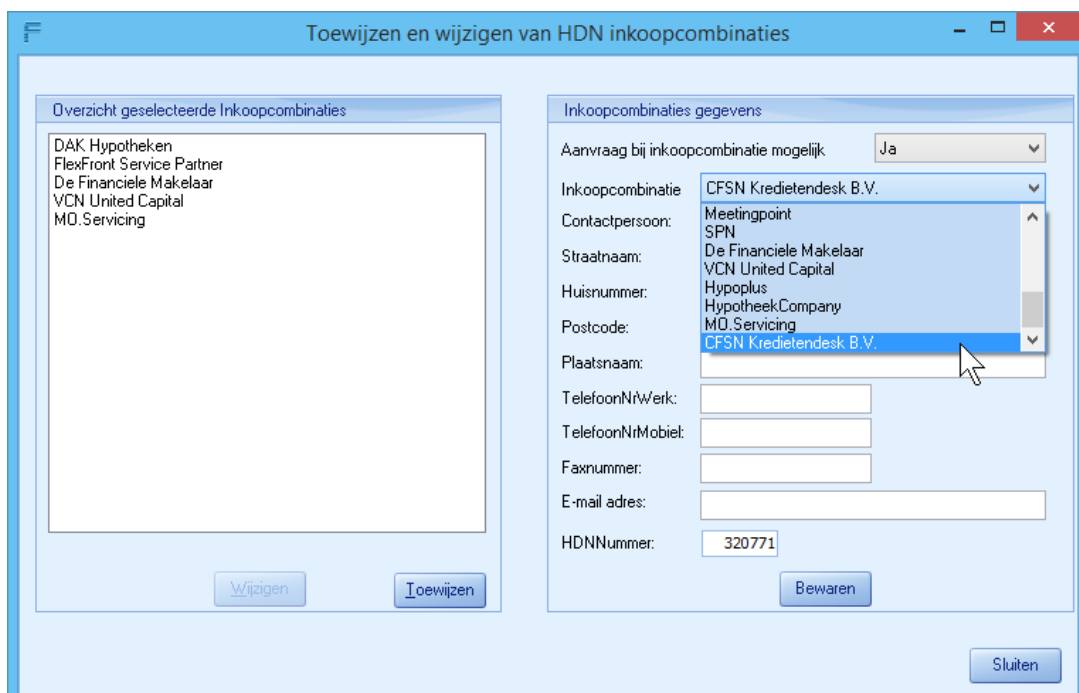

Klik vervolgens in het hoofdscherm op *Kantoor* onder *Instellingen*

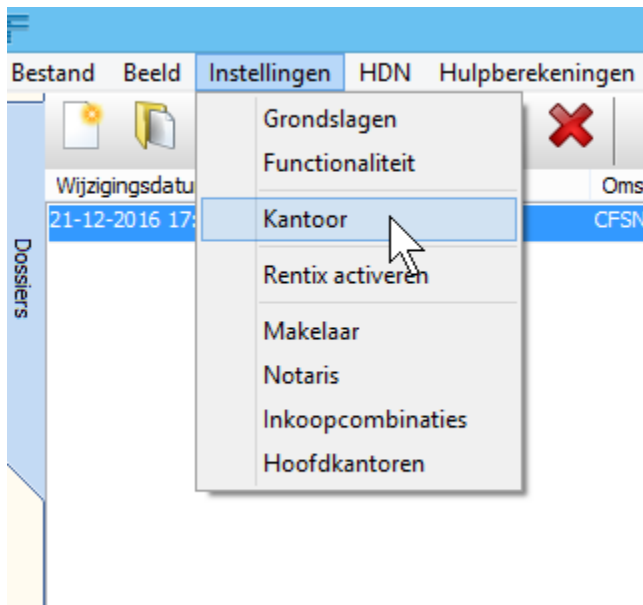

Klik vervolgens op het tabblad *Communicatie*. Via *Toewijzen* kiest u vervolgens bij Maatschappij Interbank Krediet. Vul vervolgens uw **agentschapsnummer van CFSN Kredietendesk** in bij TP nummer Krediet.

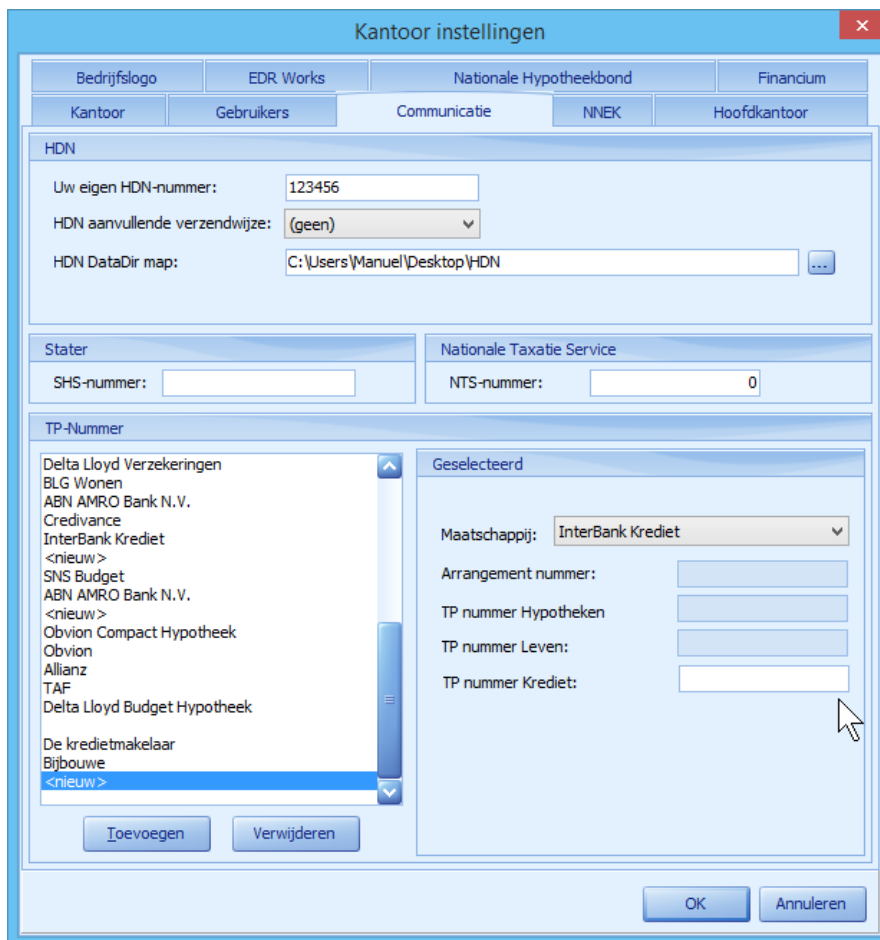

2. Aanvraag van een los krediet via CFSN Kredietendesk

Klik links bovenaan het scherm om een Nieuw Dossier aan te maken

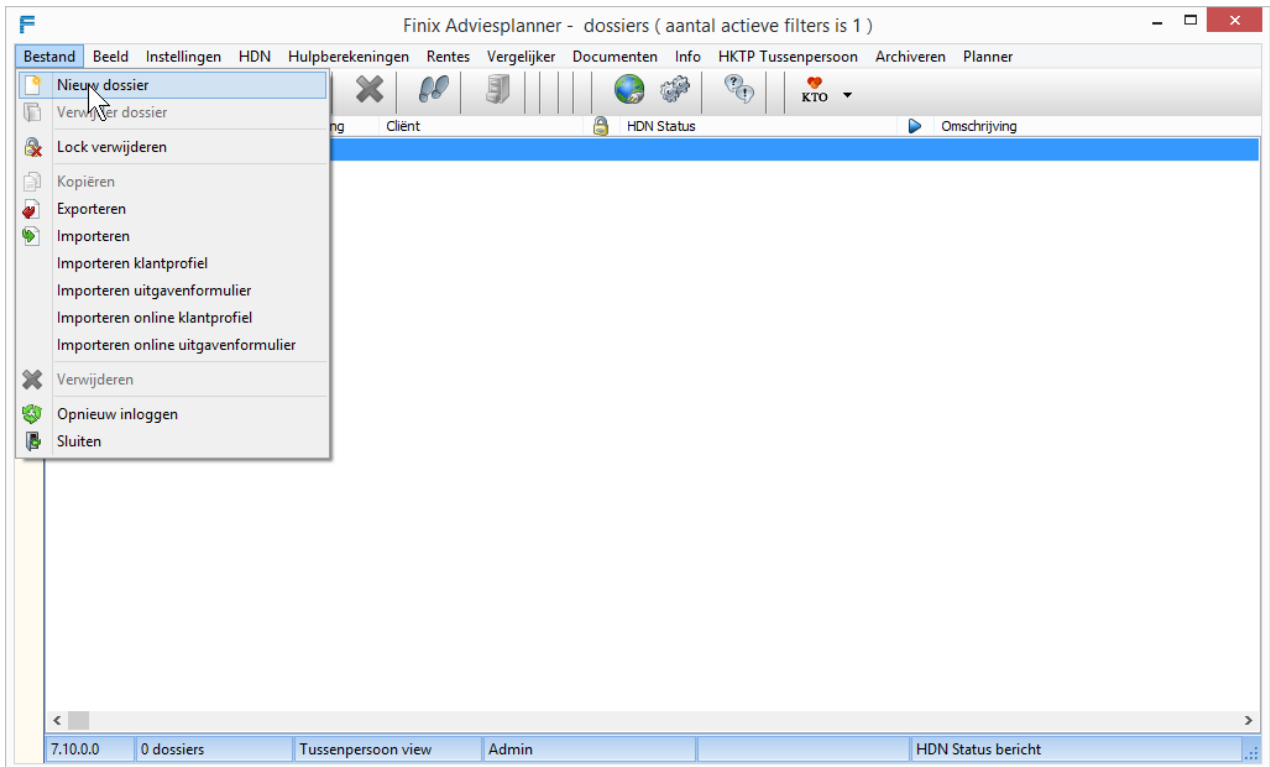

Versie 1.0

Vul de huidige situatie in

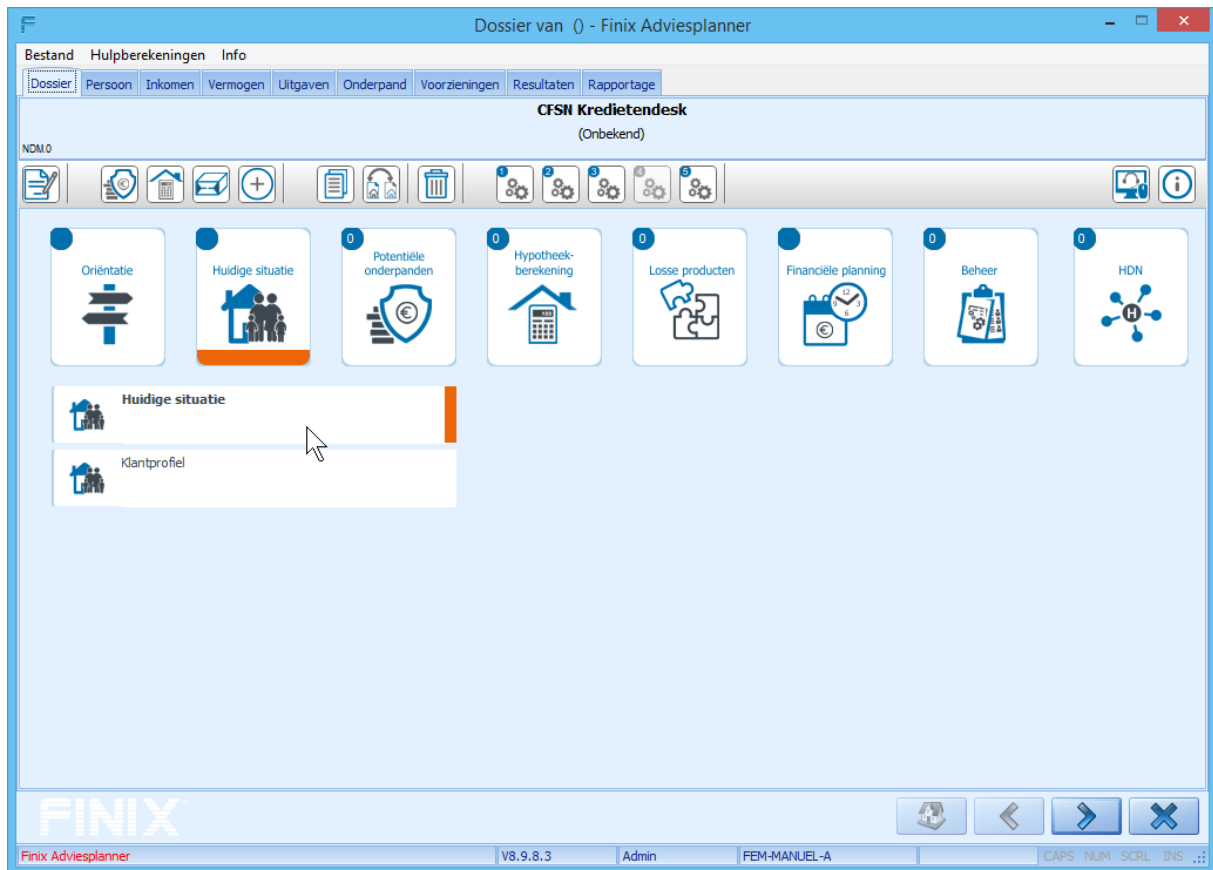

Klik na het invullen van de Huidige situatie op de button Losse Producten

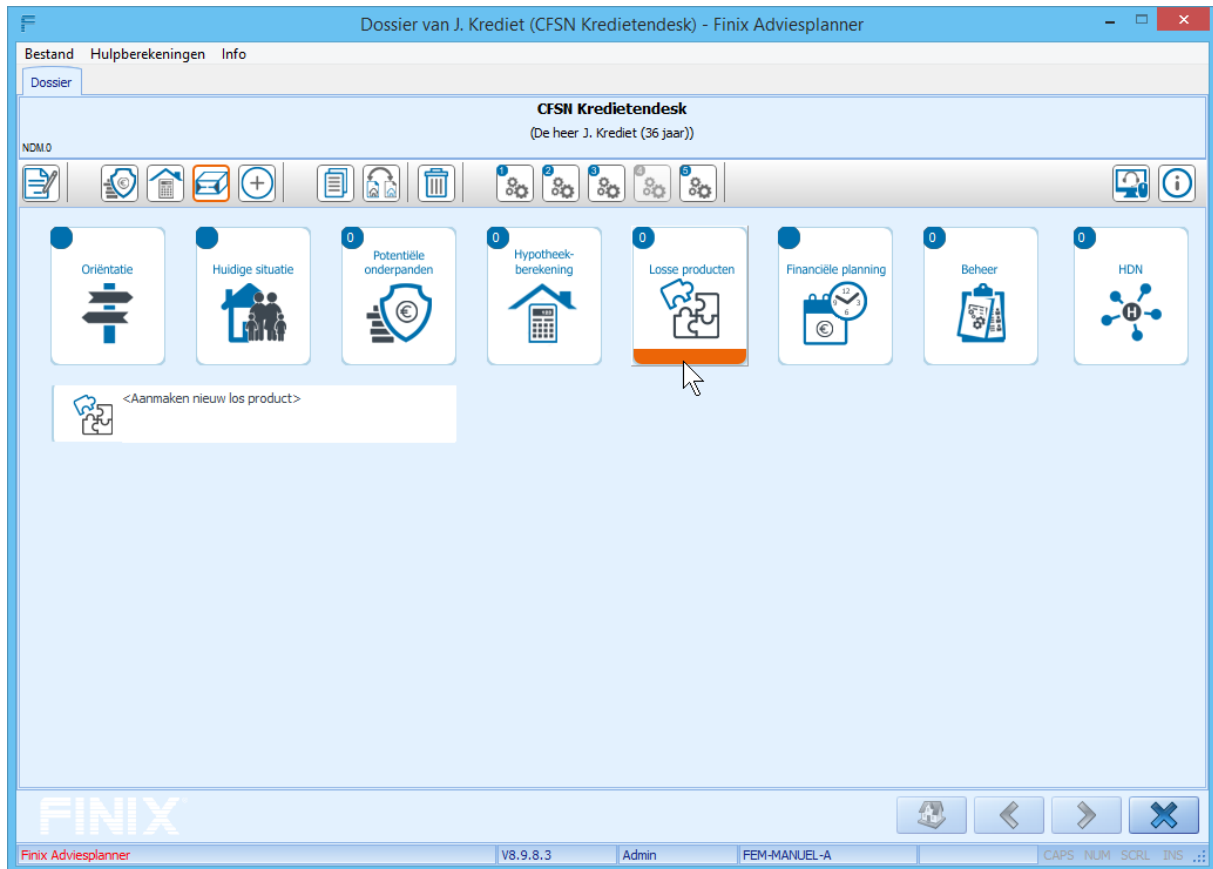

Kies bij Aanmaken Los Product voor Krediet

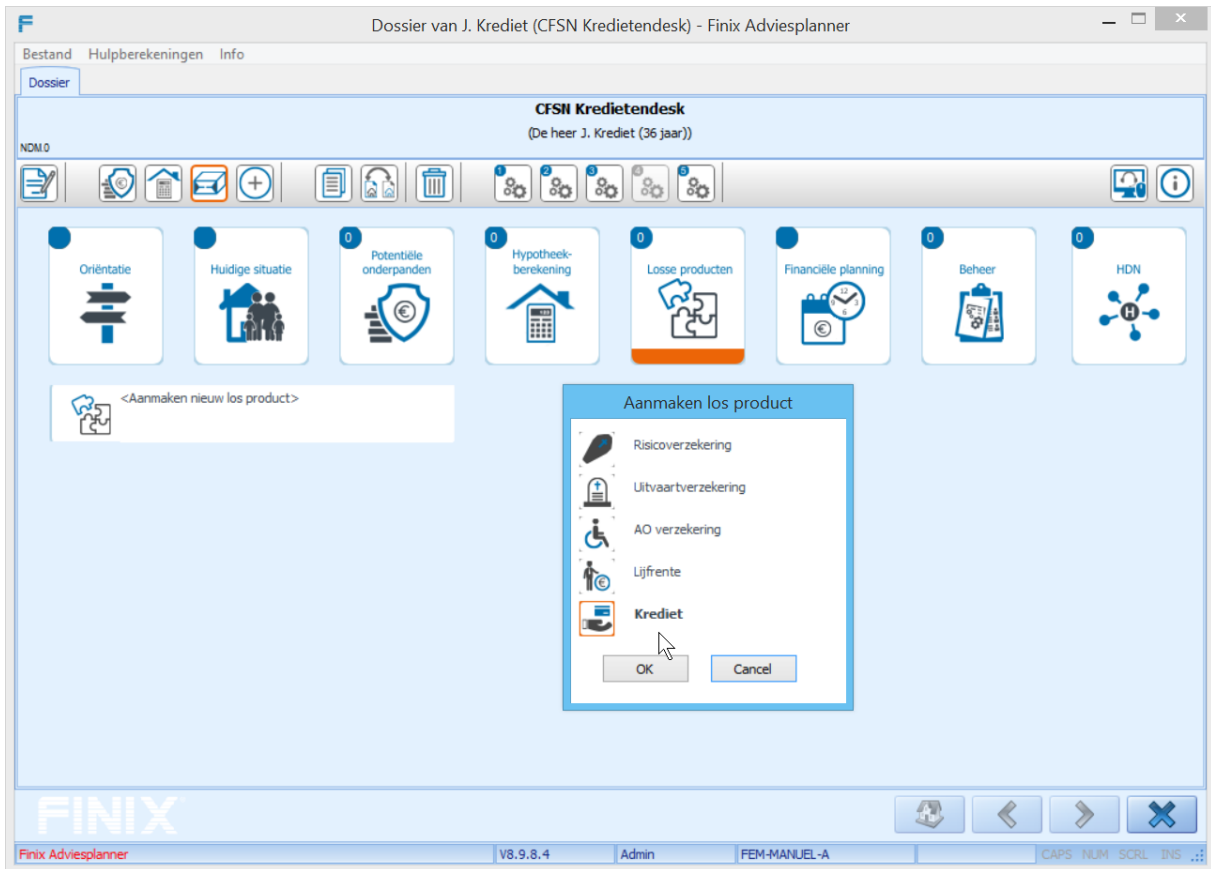

Kies hier het gewenste kredietarrangement en voer de rest van de gegevens in.

The screenshot shows the 'Dossier van J. Krediet (CFSN Kredietensdesk) - [Financieel advies: los product]' window. The main title is 'Doorlopende kredieten en persoonlijke leningen'. Below this, it says 'Hier kunt U een extra krediet opgeven die naast de hypotheek wordt aangevraagd.' The interface is divided into several sections:

- Normen consumptief krediet VFN:** Shows 'Maximaal krediet (*): onbekend' and 'Na afsluiten krediet nog extra te lenen : <onvolledige invoer>'. A red message states 'Er moet product gekozen worden.'
- Kredietgegevens:** Contains a dropdown menu for 'Krediet arrangement' with the following options: Interbank Doorlopend krediet Label 2, Interbank Persoonlijke lening 1-72 mnd Label 1, Interbank Persoonlijke lening 1-72 mnd Label 2, Interbank Persoonlijke lening 73-120 mnd Label 1, Interbank Persoonlijke lening 73-120 mnd Label 2 (highlighted), Interbank Restschuldfinanciering, Interbank Woning Voordeel Financiering Label 1, and Interbank Woning Voordeel Financiering Label 2. Other fields include 'Ingangsdatum', 'Looptijd' (with 'jaar' and 'mnd' options), 'Maandlastpercentage' (set to 2%), 'Maandlast', and 'Bestedingsdoel'.
- Rentarieven:** An empty section for interest rates.
- Extra gegevens voor een los krediet aanvraag:** A dropdown menu for 'Heeft dit krediet te maken met een verhuizing?' with 'Nee' selected.

At the bottom, there is a status bar with the FINIX logo, version 'V8.9.8.4', user 'Admin', and document 'FEM-MANUEL-A'. Navigation buttons for home, back, forward, and close are also present.

Nadat u het gewenste kredietarrangement heeft geselecteerd klikt u bovenaan op het tabblad *Dossier* om in het hoofdscherm van het Dossier terug te keren. Vervolgens klikt u op de button HDN en kiest u links voor het gewenste kredietarrangement om de aanvraag te versturen via HDN.

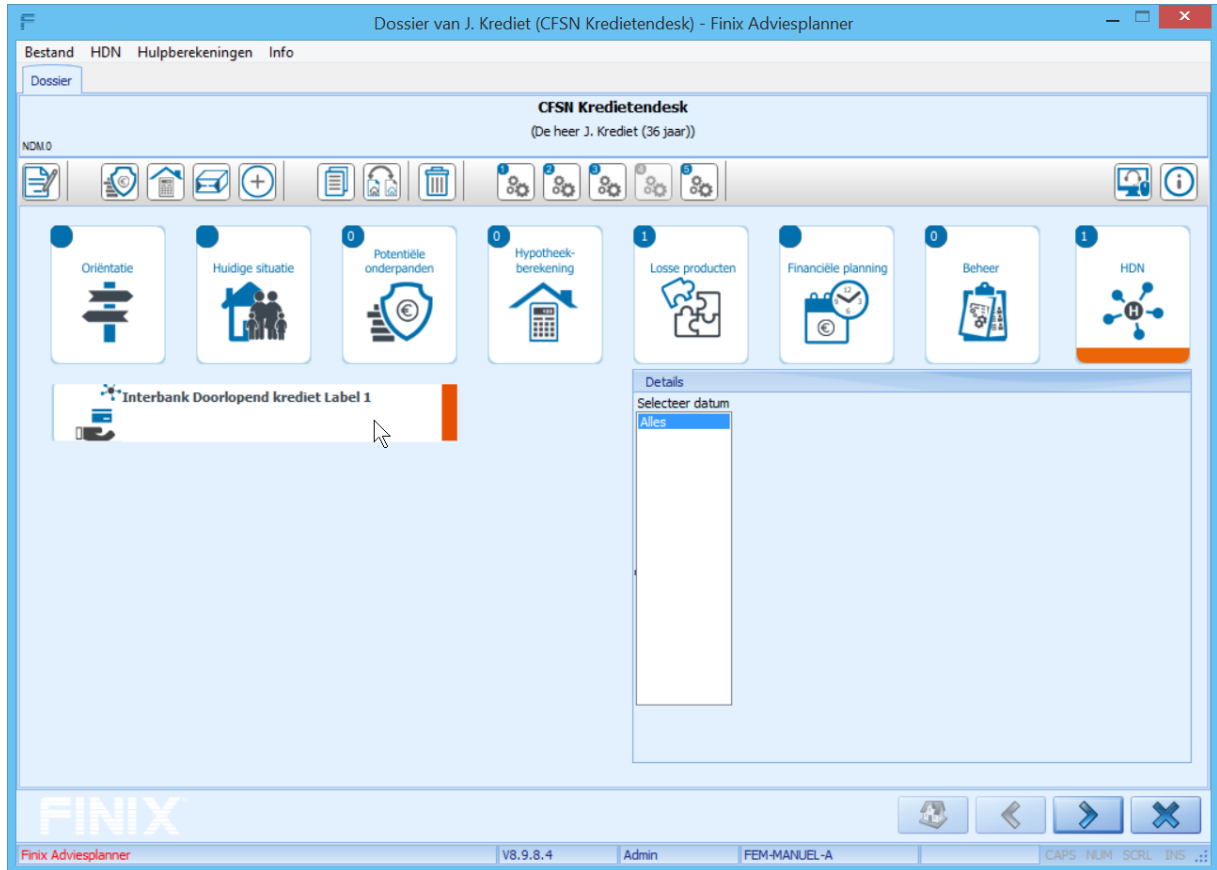

Vervolgens doorloopt u de schermen en vult u eventueel ontbrekende gegevens in.

Dossier van J. Krediet (CFSN Kredietendesk) - Finix Adviesplanner

Bestand HDN Hulpberekeningen Info

Dossier

Doorlopende kredieten en persoonlijke leningen

Hier kunt U een extra krediet opgeven die naast de hypotheek wordt aangevraagd.

K.1

Normen consumptief krediet VFN

Maximaal krediet (*) : € 52.695

Na afsluiten krediet nog extra te lenen : **€ 42.695**

Kredietgegevens

Krediet arrangement Interbank Doorlopend krediet Label 1

Gewenst krediet € 10.000

waarvan box3: € 10.000 Opnemen bij aanvang : € 10.000

Rente: 6,50 %

Ingangsdatum 1-1-2017

Looptijd: 4 jaar 11 mnd

Maandlastpercentage 2 %

Maandlast € 200,00

Bestedingsdoel Auto

Rentarieven

InterBank

Interbank Doorlopend krediet Label 1

€ 2.500 tot € 5.000	11%
€ 5.000 tot € 7.500	7,9%
€ 7.500 tot € 15.000	6,5%
€ 15.000 tot € 25.000	4,9%
€ 25.000 t/m € 50.000	4,7%
€ 50.001 t/m € 75.000	5,8%

Deze rentes zijn het normale tarief. Afhankelijk van de persoonlijke situatie van de klant kan een hogere rente geoffreerd worden.

Extra gegevens voor een los krediet aanvraag

Heeft dit krediet te maken met een verhuizing? Nee

Krediet aanvraag

Krediet met HDN aanvragen? Ja

Wijkt de aanvraag af van het klantadvies?:

Verwachte (toekomstige) bruto woonlast € 1.000 per jaar

(*) Het maximale krediet is een indicatie en kan afwijken, afhankelijk van de persoonlijke situatie van de klant

FINIX

Finix Adviesplanner V8.9.8.4 Admin FEM-MANUEL-A CAPS NUM SCRL INS ..

Kies op het Tabblad *Offerteaanvraag creëren en klaarzetten* Eerst voor CFSN Kredietendesk B.V. bij de combobox *Inkoopcombinatie* en druk vervolgens op de button *Aanmaken HDN Krediet bericht* om de aanvraag voor het gewenste kredietarrangement via HDN te versturen naar CFSN Kredietendesk.

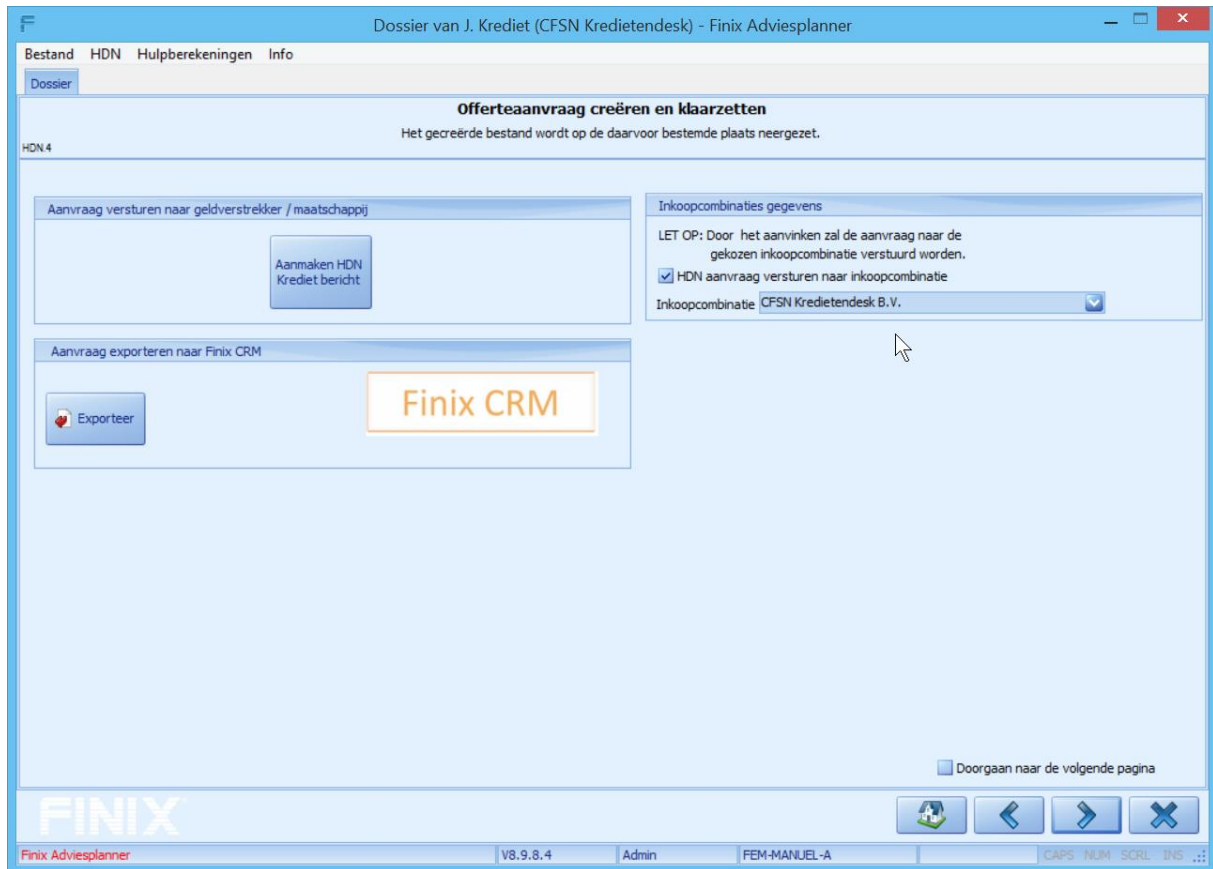

3. Aanvraag van krediet via CFSN Kredietendesk in combinatie met een hypotheek

Vul de huidige situatie in.

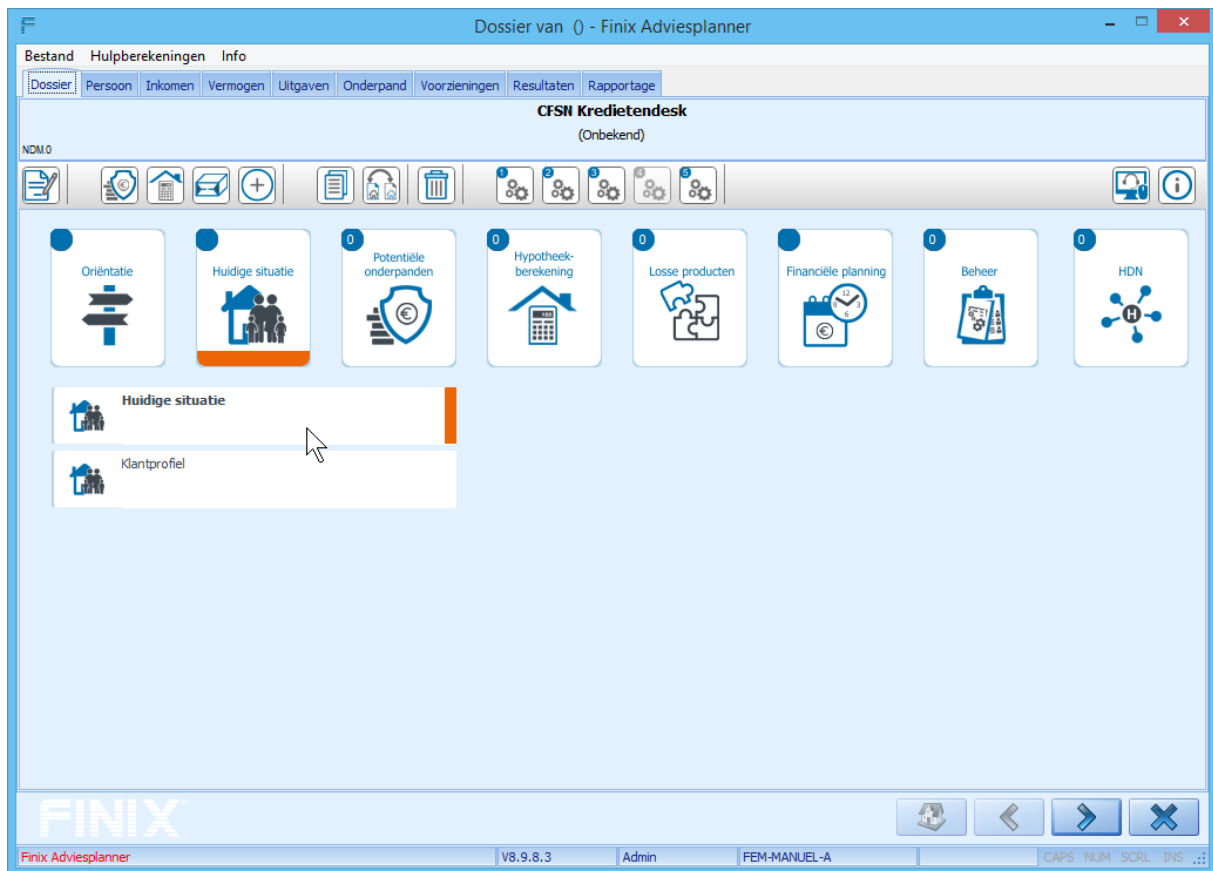

Versie 1.0

Klik op de button Potentiele onderpanden en voer hier het de gegevens in van het onderpand wat men wil kopen.

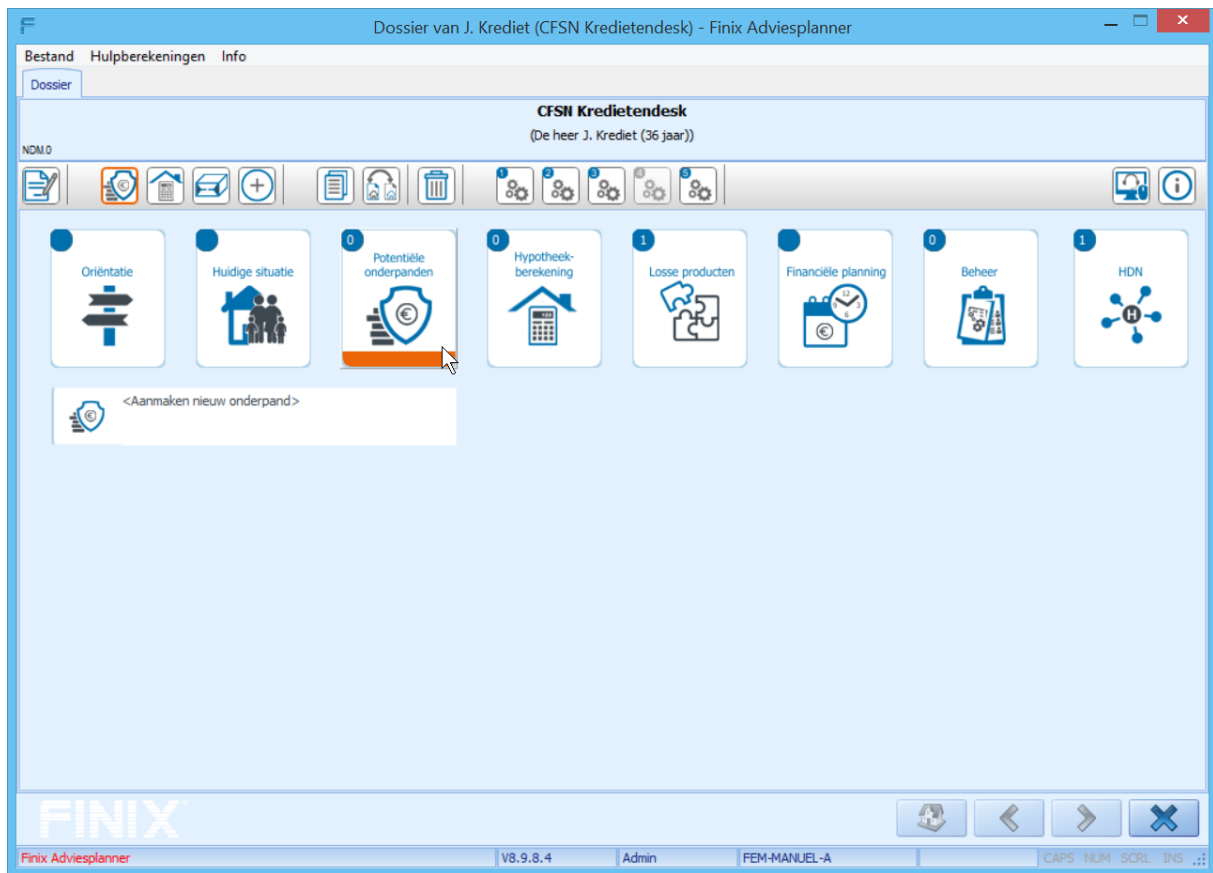

Versie 1.0

Nadat u de gegevens van het onderpand heeft ingevuld klikt u op de button Hypotheekberekening om de betreffende hypotheekberekening te maken.

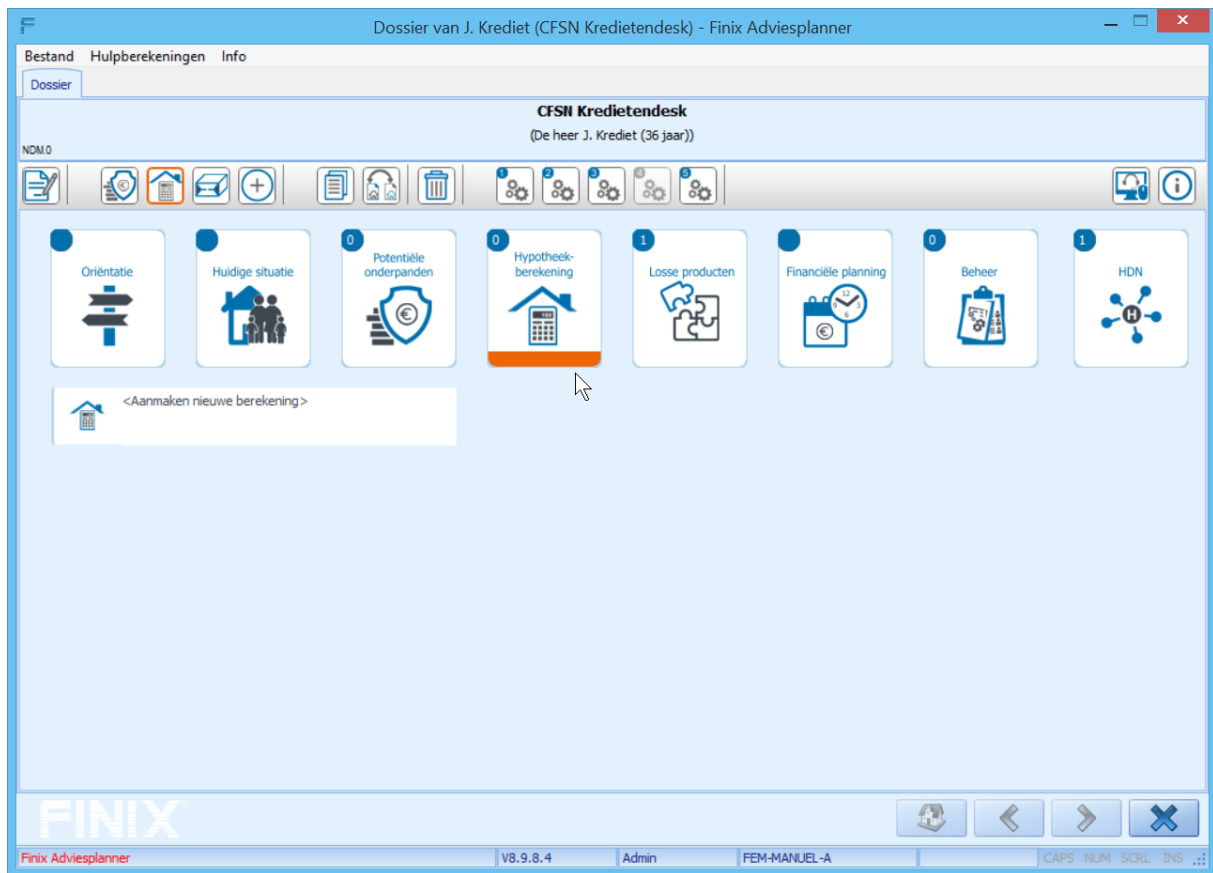

Kies vervolgens op het tabblad Constructie bij *Krediet* voor het gewenste kredietarrangement.

Dossier van J. Krediet (CFSN Kredietendesk) - [Financieel advies: hypotheek berekening]

Bestand Hulpberekeningen Rentes Info

Dossier Hypotheek **Constructie** Resultaten Rapportage

Hypotheekconstructie

Definieer hier uw hypotheekconstructie op basis van 'Lloyds Bank hypotheken'

C.1

Leningdeel 1	Lloyds Bank - Annuïteiten hypotheek	Leningdeel 4	(Geen selectie)
Gemengd	(Geen selectie)	Gemengd	(Geen selectie)
Risico	(Geen selectie)	Risico	(Geen selectie)
Belegging	(Geen selectie)	Belegging	(Geen selectie)

Leningdeel 2	(Geen selectie)	Leningdeel 5	(Geen selectie)
Gemengd	(Geen selectie)	Gemengd	(Geen selectie)
Risico	(Geen selectie)	Risico	(Geen selectie)
Belegging	(Geen selectie)	Belegging	(Geen selectie)

Leningdeel 3	(Geen selectie)	Gekoppelde verzekering	
Gemengd	(Geen selectie)	AOV of WLV	(Geen selectie)
Risico	(Geen selectie)	AOV of WLV	(Geen selectie)
Belegging	(Geen selectie)	Risico	(Geen selectie)

Krediet

Krediet

- Interbank Doorlopend krediet Label 2
- Interbank Persoonlijke lening 1-72 mnd Label 1
- Interbank Persoonlijke lening 1-72 mnd Label 2**
- Interbank Persoonlijke lening 73-120 mnd Label 1
- Interbank Persoonlijke lening 73-120 mnd Label 2
- Interbank Restschuldfinanciering
- Interbank Woning Voordeel Financiering Label 1
- Interbank Woning Voordeel Financiering Label 2

Sparen Sparen voor aflossen **Aflossen** Tussentijds aflossen **Overbrugging** Overbrugging

FINIX

[Financieel advies: hypotheek berekening] V8.9.8.4 Admin FEM-MANUEl-A CAPS NUM SCRL INS ...

Vul de gegevens in.

Dossier van J. Krediet (CFSN Kredietendesk) - [Financieel advies: hypotheek berekening]
_ □ ×

Bestand Hulpberekeningen Rentes Info

Dossier Hypotheek Constructie Resultaten Rapportage

Doorlopende kredieten en persoonlijke leningen

Hier kunt U een extra krediet opgeven die naast de hypotheek wordt aangevraagd.

K1

Normen consumptief krediet VFN

Maximaal krediet (*) : € 52.695

Na afsluiten krediet
nog extra te lenen : **€ 27.695**

Normen gedragscode hypothecaire financieringen

Beschikbare woonlast: € 537 per mnd
Max. krediet o.b.v. 2% : **€ 26.864**

Na afsluiten krediet
nog te besteden : **€ 336 per mnd**

Rentarieven

Interbank Persoonlijke lening 73-120 mnd Label 2

€ 2.500 tot € 5.000	10%
€ 5.000 tot € 7.500	8,9%
€ 7.500 tot € 15.000	6,8%
€ 15.000 tot € 25.000	5,7%
€ 25.000 t/m € 50.000	5,4%
€ 50.001 t/m € 75.000	6,2%

**Deze rentes zijn het normale tarief.
Afhankelijk van de persoonlijke situatie van de klant kan een hogere rente geoffreerd worden.**

Kredietgegevens

Krediet arrangement Interbank Persoonlijke lening 73-120 mnd Label 2 ▾

Gewenst krediet

 waarvan box1:

 waarvan box3:

Rente: %

Ingangsdatum: ▾

Looptijd: jaar mnd

Maandlast:

Bestedingsdoel: ▾

(*) Het maximale krediet is een indicatie en kan afwijken, afhankelijk van de persoonlijke situatie van de klant

↻ ⏪ ⏩ ✕

[Financieel advies: hypotheek berekening] V8.9.8.4 Admin FEM-MANUEl-A CAPS NUM SCRL INS ..:

Nadat u de gegevens heeft ingevuld klikt u bovenaan op het tabblad Dossier om in het hoofdscherm van het Dossier terug te keren. Vervolgens klikt u op de button HDN en kiest u links voor de betreffende aanvraag die u wil verzenden via HDN. Dubbelklik vervolgens op betreffende aanvraag.

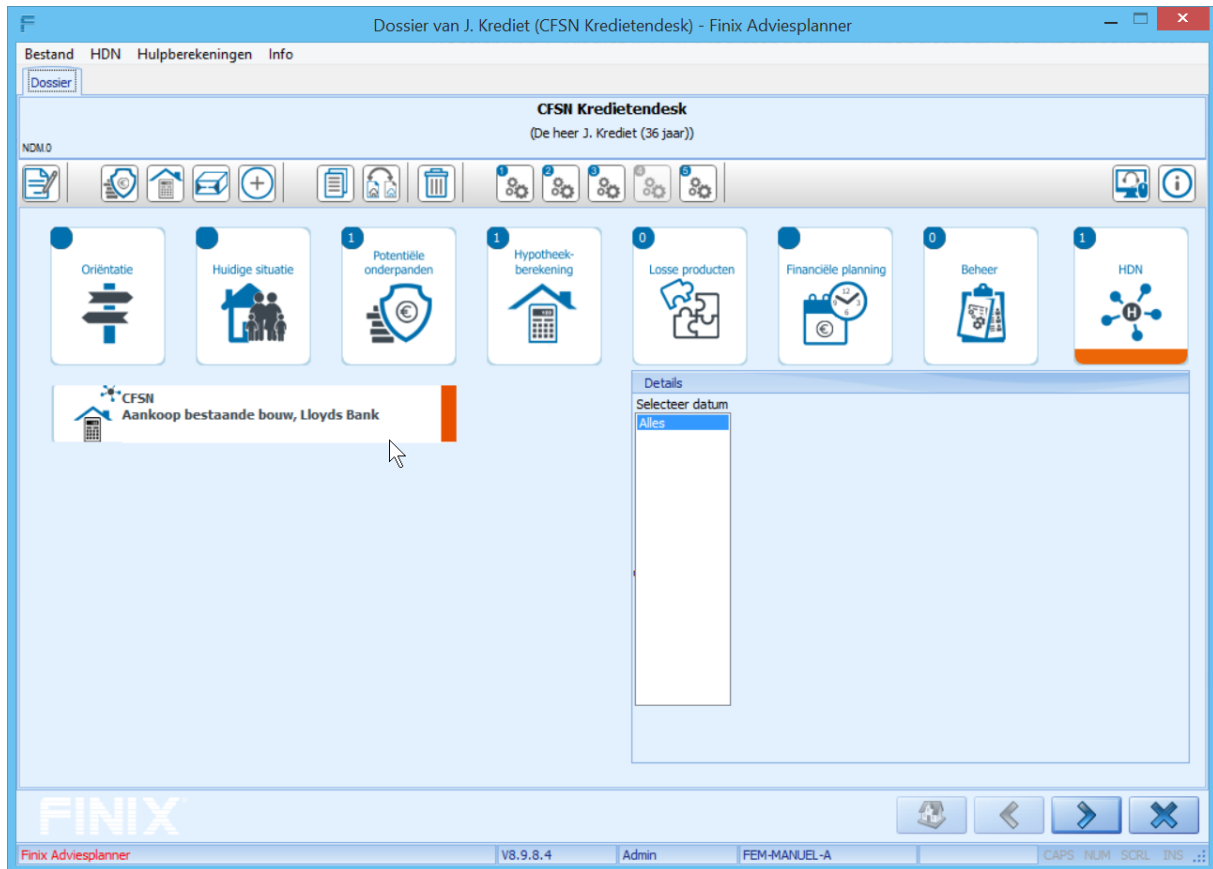

Vervolgens doorloopt u de schermen en vult u eventueel ontbrekende gegevens in.

Dossier van J. Krediet (CFSN Kredietendesk) - Finix Adviesplanner

Bestand HDN Hulpberekeningen Info

Dossier

cliënt

Hier kunt u de persoonsgegevens van de cliënt invullen.

P.1.C

NAW gegevens cliënt	Aanvullende gegevens cliënt
Achternaam: Krediet	<input type="checkbox"/> Roker of minder dan twee jaar geleden gestopt
Geboortenaam: []	Heeft u ooit gerookt? Nee <input checked="" type="checkbox"/> Tot wanneer: []
Voorvoegsel: [] Voorletters: J.	<input type="checkbox"/> Eerder huwelijk en/of geregistreerd partnerschap ontbonden
Voornamen voluit: Jan	Soort Ontbonden: []
Postcode/huisnr.: 3905 ET 1 Toevoeging: []	Opleiding(niveau): []
Straatnaam: Anna van Burenhof	Burgerservicenummer: 123.123.124
Woonplaats: Veenendaal	E-mailadres: []
<input type="radio"/> Inwonend/onbekend (geen eigen woning)	Tel. nummer Privé: [] Mobiel: []
<input type="radio"/> Koopwoning	Geboorteplaats: []
<input type="radio"/> Huurwoning	Legitimatietype: Paspoort
Geboortedatum: 1-1-1980 Leeftijd: 36	Nummer: 111111
Geslacht: <input type="radio"/> Vrouw <input checked="" type="radio"/> Man	Afgegeven te: EDE d.d. 5-12-2016
Land van nationaliteit: Nederland	Land legitimatie afgifte: []
Verblijfsvergunning: []	Bankrekeningnummer: []
Burgerlijke staat: Alleenstaand	IBAN: []
Datum ontstaan burgerlijke staat: []	t.n.v.: []
Toekomstige staat: Onveranderd	Plaats: []
Kortingsjaren AOW: []	
Zijn er kinderen? <input type="checkbox"/> (en/of kinderen van de partner)	

FINIX

Finix Adviesplanner v8.9.8.4 Admin FEM-MANUEl-A CAPS NUM SCRL INS ...

Kies op het Tabblad *Offerteaanvraag creëren en klaarzetten* Eerst voor CFSN Kredietendesk B.V. bij de combobox *Inkoopcombinatie* en druk vervolgens op de button *Aanmaken HDN Krediet bericht* om de aanvraag voor het gewenste kredietarrangement via HDN te versturen naar CFSN Kredietendesk.

